

Annex I: Resultats de les principals convocatòries

i. Projectes I+D (programes Retos i Excelencia) 2015 [\(veure fitxa resum\)](#)

- Sol·licitud (juliol 2015):

CAMPUS	EXCELENCIA		RETOS		TOTAL	
	Nº	IMPORT	Nº	IMPORT	Nº	IMPORT
Castelldefels	3	1.002.240,00 €	5	823.268,00 €	8	1.825.508,00 €
Manresa	1	82.800,00 €	4	490.176,00 €	5	572.976,00 €
Nord	16	4.501.008,00 €	32	6.592.061,00 €	48	11.093.069,00 €
Sud	9	1.188.070,00 €	29	5.000.482,00 €	38	6.188.552,00 €
Terrassa	2	505.600,00 €	9	1.872.884,00 €	11	2.378.484,00 €
Vilanova	1	71.989,00 €	8	1.412.540,00 €	9	1.484.529,00 €
UPC	32	7.351.707,00 €	87	16.191.411,00 €	119	23.543.118,00 €

- Resolució definitiva (març 2016): Es concedeixen també 19 FPI

CAMPUS	EXCELENCIA		RETOS		TOTAL	
	Nº	IMPORT	Nº	IMPORT	Nº	IMPORT
Castelldefels	0	0 €	2	198.700 €	2	198.700 €
Manresa	1	70.000 €	3	385.100 €	4	455.100 €
Nord	12	1.609.300 €	20	2.466.200 €	32	4.075.500 €
Sud	6	542.600 €	17	1.739.400 €	23	2.282.000 €
Terrassa	3	311.600 €	3	360.000 €	6	671.600 €
Vilanova	0	0 €	5	477.300 €	5	477.300 €
UPC	22	2.533.500 €	50	5.626.700 €	72	8.160.200 €

Comentaris:

- Una proposta del campus Nord és compartida amb el BSC. Del total concedit, 832.722 € (688.200 € (CD + 144.522 € CI), s'ha negociat traspassar-los un total de 632.366,33 € (522.616,80 € CD + 109.749,53 € CI), quedant per a la UPC un ajut de 200.355,67 € (165.583,2 € + 34.772,47 €).

Això suposa que l'ingrés previst a la UPC sigui de 7,5 M€.

- Del total de propostes, 3 d'elles estan cofinançades amb Anticipo Reembolsable FEDER. No obstant, a les resolucions individuals es feia constar que per convocatòria, tots els projectes es consideraven cofinançats per FEDER.

- Evolució 2005-2015

En valors, s'han concedit un 18% més de propostes i un 33,5% més en import respecte l'any 2014

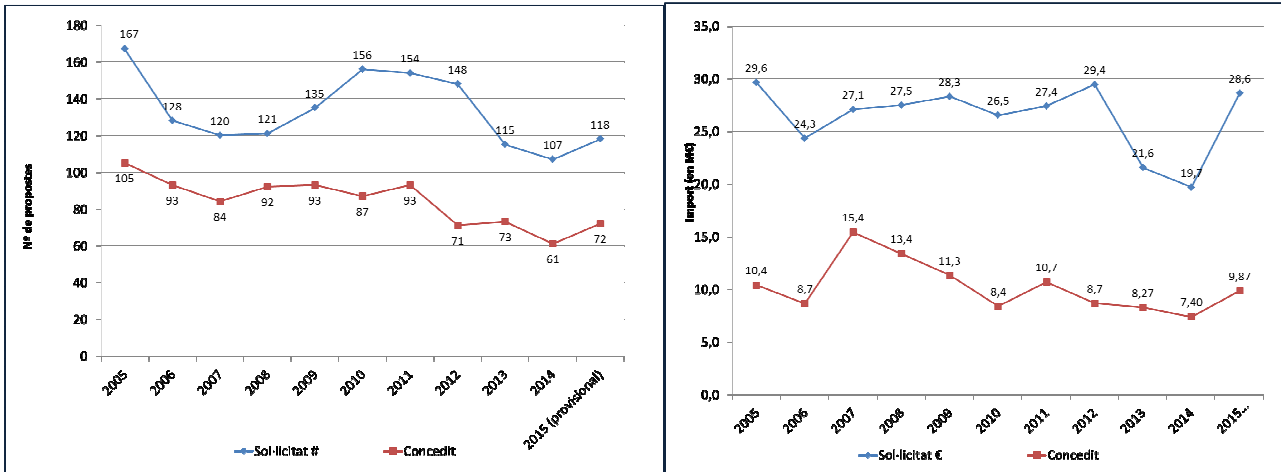

No obstant, l'evolució del % concedit vs la sol·licitud ha estat molt variable, i en general, en tendència descendent.

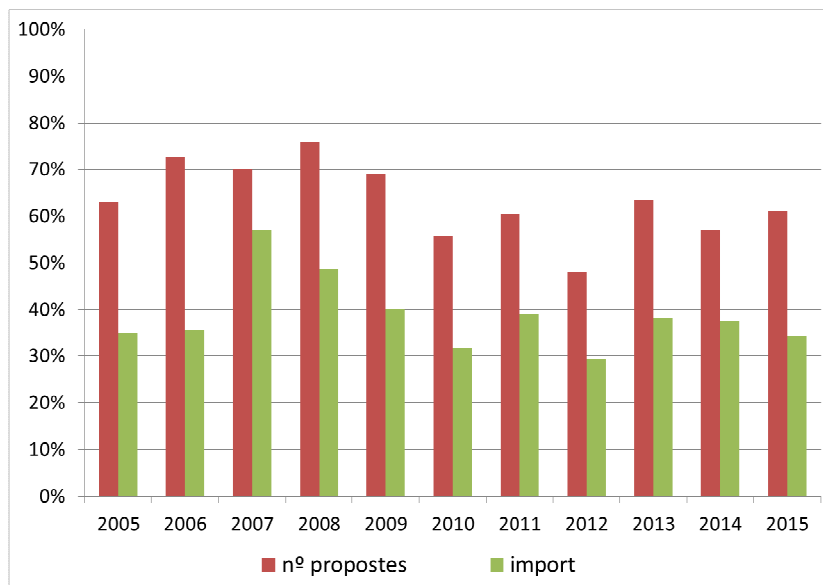

ii. Projectes EXPLORA 2015 [\(veure fitxa resum\)](#)

- Sol·licitud (setembre 2015): **21 propostes** que suposen **1,8M€** (costos directes). Per campus:

Campus	Nº propostes presentades	Import ajut sol·licitat
Castelldefels	3	225.670,00
Manresa	3	308.133,00
Nord	8	616.420,00
Sud	5	483.247,00
Terrassa	2	184.100,00
Vilanova	0	-
TOTAL UPC	21	1.817.570,00

- Proposta de resolució definitiva (juny 2016). Es concedeix **1** única proposta al campus de Castelldefels per un total de 30.000 € (més 6.300 € de costos indirectes). CONVOCATÒRIA PENDENT DE PUBLICAR-SE LA DEFINITIVA.
- Evolució 2013-2015 (€ de costos directes)

Campus	2013		2014		2015	
	Nº propostes presentades	Import ajut sol·licitat	Nº propostes presentades	Import ajut sol·licitat	Nº propostes presentades	Import ajut sol·licitat
Castelldefels	2	501.002,00 €	2	151.334,00 €	3	225.670,00
Manresa	0	0,00 €	1	86.833,00 €	3	308.133,00
Nord	13	1.256.015,00 €	7	781.120,00 €	4	381.802,00
Sud	6	750.922,00 €	6	424.600,00 €	5	483.247,00
Terrassa	1	64.550,00 €	1	262.890,00 €	2	184.100,00
Vilanova	2	156.150,00 €	2	228.400,00 €	0	-
TOTAL UPC	24	2.728.639,00 €	19	1.935.177,00 €	17	1.582.952,00

Campus	2013		2014		2015	
	Nº projectes concedits	Import concedit	Nº projectes concedits	Import concedit	Nº projectes concedits	Import concedit
Castelldefels	0	0,00 €	0	0,00 €	1	30.000,00 €
Manresa	0	0,00 €	0	0,00 €	0	0,00 €
Nord	2	120.000,00 €	0	0,00 €	0	0,00 €
Sud	0	0,00 €	1	50.000,00 €	0	0,00 €
Terrassa	0	0,00 €	0	0,00 €	0	0,00 €
Vilanova	0	0,00 €	0	0,00 €	0	0,00 €
TOTAL UPC	2	120.000,00 €	1	50.000,00 €	1	30.000,00 €

iii. **Projectes d'R+D+i per a JOVES INVESTIGADORS 2015** ([veure fitxa resum](#))

- Sol·licitud (octubre 2015): **26 propostes** que suposen **3,8M€** (costos directes). Al tràmit de pre-avaluació es desestima 1.

CAMPUS	2014		2015	
	nº sol	€ sol	nº sol	€ sol
Castelldefels	2	292.270,00	3	432.800,00
Manresa	1	157.460,00	0	
Nord	13	2.031.756,00	11	1.547.108,00
Sud	6	926.700,00	10	1.549.309,00
Terrassa	3	473.780,00	2	326.100,00
Vilanova	2	332.320,00	0	
UPC	27	4.214.286,00	26	3.855.317,00

- Resolució definitiva (novembre 2016): 1 única proposta concedida (campus Nord), per 169.000 € (més 35.490 € de costos indirectes)
- Evolució 2014-2015

CAMPUS	2014				2015			
	nº solíc	€ sol	nº conc	€ conc	nº sol	€ sol	nº conc	€ conc
Castelldefels	2	292.270,00			3	432.800,00		
Manresa	1	157.460,00			0			
Nord	13	2.031.756,00	1	134.600,00	11	1.547.108,00	1	169.000,00
Sud	6	926.700,00			10	1.549.309,00		
Terrassa	3	473.780,00			2	326.100,00		
Vilanova	2	332.320,00			0			
UPC	27	4.214.286,00	1	134.600,00	26	3.855.317,00	1	169.000,00

iv. **Infraestructures FEDER 2015** ([veure fitxa resum](#))

- Sol·licitud (gener 2016): **8 propostes** que suposen una **inversió inicial d'1,6 M€**, i a la que correspon una **subvenció sol·licitada de 823mil€** (la convocatòria NO inclou costos indirectes).

Campus	Nº	Import inversió prevista	Import subvenció sol·licitat (FEDER 50%)
Castelldefels	1	187.472,50	93.736,25
Manresa	0	-	-
Nord	3	645.430,87	322.715,44
Sud	1	101.752,00	50.876,00
Terrassa	2	603.522,89	301.761,45
Vilanova	1	108.606,61	54.303,31
UPC	8	1.646.784,87	823.392,44

- Resolució definitiva (setembre 2016): cap proposta concedida
- Evolució 2002 – 2015 es mostra l'evolució per a la modalitat d'equipaments (*en convocatòries passades (2002-2010) també hi havia les modalitats de xarxes i centres però que han anat desapareixent*)

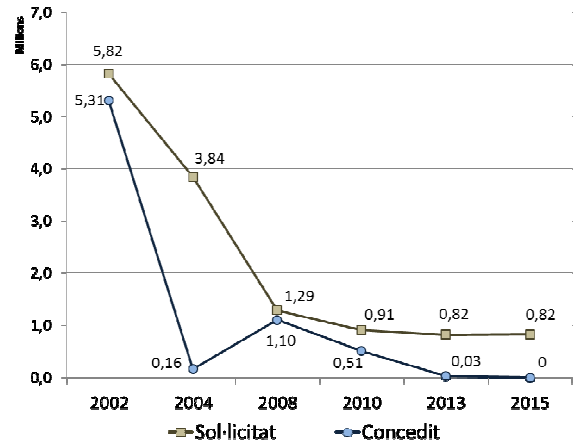
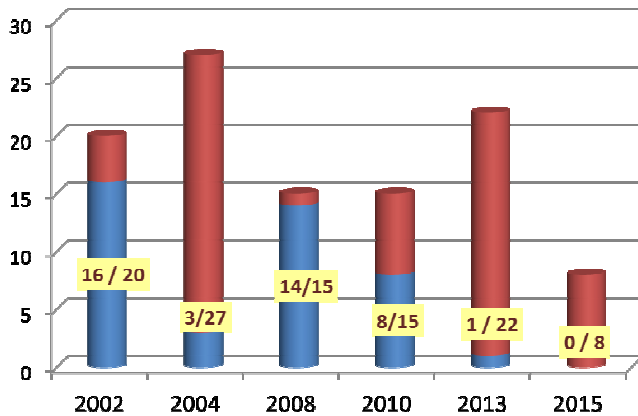

v. Projectes RETOS COLABORACIÓN 2016 [\(veure fitxa resum\)](#)

- Sol·licitud (febrer 2016): **25 propostes** que suposen **5,4M€** (inclòs 1 M€ de costos indirectes).
- Resolució provisional (juliol 2016): **5 propostes** que suposen **1,1 M€** (inclòs 208mil euros de costos indirectes). Aquesta convocatòria està cofinançada amb fons FEDER, i suposa 543.090,10€. Igualment, hi ha hagut 4 propostes que han presentat al·legacions.

Campus	Sol·licitud				Resolució provisional			
	Nº	CD	CI	CD+CI	Nº	CD	CI	CD+CI
Castelldefels	0							
Nord	6	1.204.855,3 €	291.428,2 €	1.496.283,4 €	2	406.224,8 €	127.807,0 €	534.031,8 €
Sud	4	748.926,6 €	205.142,4 €	954.069,0 €	1	209.767,7 €	57.617,0 €	267.384,7 €
Terrassa	15	2.404.834,0 €	531.896,5 €	2.936.730,5 €	2	282.522,2 €	22.589,0 €	305.111,2 €
Vilanova	0							
Total UPC	25	4.358.615,8 €	1.028.467,0 €	5.387.082,8 €	5	898.514,7 €	208.013,0 €	1.106.527,7 €

- Proposta resolució definitiva (octubre 2016): hi hagut modificacions respecte la provisional, concedint-se 4 projectes més a Terrassa.
- Resolució definitiva (desembre 2016): Els resultats queden de la següent manera.

Campus	Proposta resolucio defintiva			
	Nº	CD	CI	CD+CI
Castelldefels				
Nord	2	406.224,8 €	127.807,0 €	534.031,8 €
Sud	1	209.127,7 €	58.257,0 €	267.384,7 €
Terrassa	5	684.970,2 €	95.187,7 €	780.157,9 €
Vilanova				
Total UPC	8	1.300.322,7 €	281.251,7 €	1.581.574,4 €

- Evolució 2010 – 2016

Per campus

	Nº PROPOSTES SOL·LICITADES						TOTALS	Nº PROPOSTES CONCEDIDES						TOTAL S
	2010	2011	2012	2014	2015	2016		2010	2011	2012	2014	2015	2016	
Castelldefels	2	3	1	0	0	0	6	0	2	0	0	0	0	2
Nord	9	17	12	11	7	6	62	5	11	7	1	3	2	29
Sud	0	7	5	5	5	4	26	0	5	2	0	1	1	9
Terrassa	2	8	10	10	12	15	57	1	3	2	5	1	5	17
Vilanova	3	1	0	0	0	0	4	0	0	0	0	0	0	0
TOTAL UPC	16	36	28	26	24	25	155	6	21	11	6	5	8	57

	IMPORT SOL·LICITAT (M€)						TOTALS	IMPORT CONCEDIT (M€)						TOTALS
	2010	2011	2012	2014	2015	2016		2010	2011	2012	2014	2015	2016	
Castelldefels	0,50	1,31	0,18	-	-	-	1,99	-	0,36	-	-	-	-	0,36
Nord	3,29	4,24	2,83	2,45	1,71	1,50	16,02	1,79	1,39	1,13	0,13	0,66	0,53	5,10
Sud	-	1,77	0,85	1,17	1,07	0,95	5,81	-	0,69	0,31	-	0,09	0,27	1,09
Terrassa	1,08	2,05	2,54	2,36	3,18	2,94	14,14	0,44	0,52	0,48	1,06	0,18	0,78	2,67
Vilanova	0,86	0,17	-	-	-	-	1,02	-	-	-	-	-	-	-
TOTAL UPC	5,72	9,54	6,41	5,98	5,96	5,39	38,99	2,23	2,96	1,93	1,19	0,93	1,58	9,23

Total UPC (nº propostes i M€)

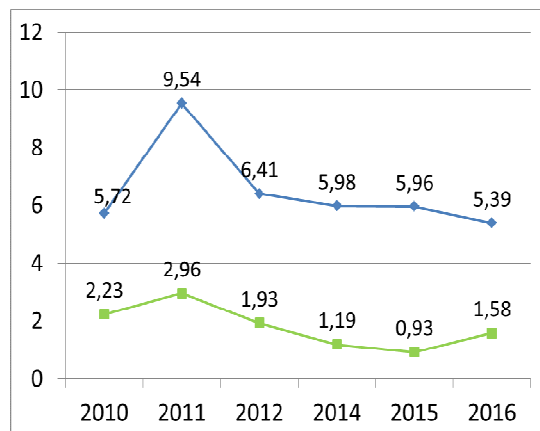
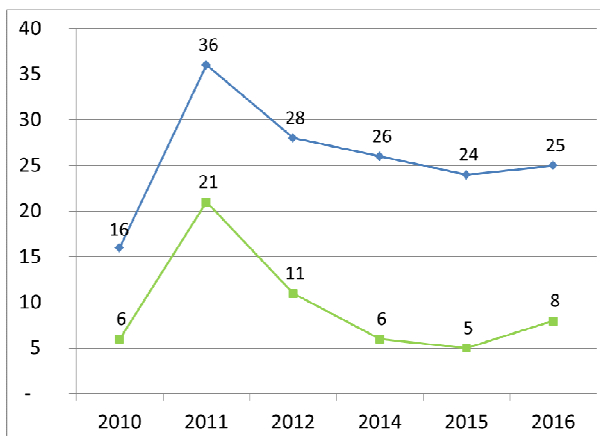

vi. Projectes I+D (programes Retos i Excelencia) 2016 [\(veure fitxa resum\)](#)

- Sol·licitud (abril 2016): s'han presentat un total de 108 projectes (21 d'Excelencia i 87 de Retos) i un import (costos directes) de 18,5 M€ (2,3 M€ a Excelencia i 16,2 M€ a Retos). S'han sol·licitat també 126 contractes pre-doctorals.
- Tràmit de pre-avaluació (juliol 2016): es desestimen dues propostes per incompliment.
- Resolució provisional (setembre 2016): concessió de 58 projectes, per 5,9M€. També, 17 contractes pre-doctorals. No obstant, en el moment de l'acceptació, es renúncia a un projecte.
- Resolució definitiva (desembre 2016): els resultats queden de la següent manera. En aquesta convocatòria es considera que TOTS els projectes estan cofinançats amb Fons Anticipo FEDER.

Campus	SOLICITUDES		PRE-EVALUACION		RESOLUCION PROVISIONAL		PROPOSTA RESOL DEF		PREDOC
	Nº	Import	Nº	Import	Nº	Import	Nº	Import	
Castelldefels	11	2.666.942,00 €	11	2.666.942,00 €	7	878.300,00 €	7	878.300,00	3
Manresa	2	182.213,00 €	2	182.213,00 €	0	0,00 €	0	-	0
Nord	48	8.919.222,00 €	47	8.912.222,00 €	31	3.349.100,00 €	30	3.319.100,00	10
Sud	31	4.080.184,00 €	30	3.979.184,00 €	12	1.020.200,00 €	12	1.020.200,00	3
Terrassa	13	2.176.034,00 €	13	2.176.034,00 €	8	656.700,00 €	8	656.700,00	1
Vilanova	3	472.667,00 €	3	472.667,00 €	0	0,00 €	0	-	0
	108	18.497.262,00 €	106	18.389.262,00	58	5.904.300,00	57	5.874.300,00	17

Campus	EXCELENCIA				RETOS			
	SOL·LICITUDS		RESOLUCIO		SOL·LICITUDS		RESOLUCIO	
	Nº	IMPORT	Nº	IMPORT	Nº	IMPORT	Nº	IMPORT
Castelldefels	2	309.579,00	3	454.300,00	9	2.357.363,00	4	424.000,00
Manresa	0	-	0	-	2	182.213,00	0	-
Nord	10	1.538.856,00	5	495.000,00	37	7.373.366,00	25	2.824.100,00
Sud	4	283.372,00	2	134.500,00	26	3.695.812,00	10	885.700,00
Terrassa	2	36.600,00	1	18.700,00	11	2.139.434,00	7	638.000,00
Vilanova	1	28.467,00	0	-	2	444.200,00	0	-
	19	2.196.874,00	11	1.102.500,00	87	16.192.388,00	46	4.771.800,00
% èxit			57,9%	50,2%			52,9%	29,5%

- Evolució 2006-2016:

Campus	Nº											
	2005	2006	2007	2008	2009	2010	2011	2012	2013	2014	2015	2016
Caste defes s	7	5	7	2	9	8	5	3	6	2	1	7
Manresa	2	3		3	3	1	2	4	0	1	4	0
Nord	54	39	41	43	38	43	41	27	42	28	33	30
Sud	29	18	22	30	27	22	28	25	14	20	23	12
Terrassa	12	22	12	11	10	9	15	7	9	9	6	8
V'anova	1	6	2	3	6	4	2	5	2	1	5	0
OPN	105	93	84	92	93	87	93	71	73	61	72	57
Sol·licit	167	128	120	121	135	156	154	148	115	107	118	106
% accp vs sol.	62,9%	72,7%	70,0%	76,0%	68,9%	55,8%	60,4%	48,0%	63,5%	57,0%	61,0%	52,8%

